

# Ersatzteilliste

## Silagebeißschaufel Typ S - Mit Hochkippfunktion



### Adresse

**Bressel und Lade Maschinenbau GmbH**  
Hauptstraße 21  
D-27374 Visselhövede

Telefon 0049 (0) 4262 / 9547-0

Telefax 0049 (0) 4262 / 3630

E-Mail: [info@bressel-lade.de](mailto:info@bressel-lade.de)

Internet: <http://www.bressel-lade.de>

### Kennzeichnung

Die Kennzeichnung erfolgt durch das Typenschild, sie besitzt Urkundenwert und darf nicht verändert oder unkenntlich gemacht werden!

 <b>Bressel und Lade</b> Maschinenbau GmbH Hauptstr. 21 D-27374 Visselhövede Tel.: 0049 (0)4262 / 9547-0 <a href="http://www.bressel-lade.de">www.bressel-lade.de</a> 			
Seriennummer:			
Bezeichnung:			
Aufnahme:			
Baujahr:	Tragkraft:	kg	Gewicht: kg

### Angaben für Anfragen und Bestellungen

Bei der Bestellung von Ersatzteilen ist die Modellbezeichnung, die Seriennummer und das Baujahr der Maschine anzugeben für die das Ersatzteil bestimmt ist.

**Hinweis** Die Verwendung von Ersatzteilen anderer Hersteller ist nur nach Absprache mit dem Hersteller zulässig. Originalersatzteile und vom Hersteller autorisiertes Zubehör dienen der Sicherheit. Die Verwendung anderer Teile kann die Haftung für die daraus entstehenden Folgen aufheben.

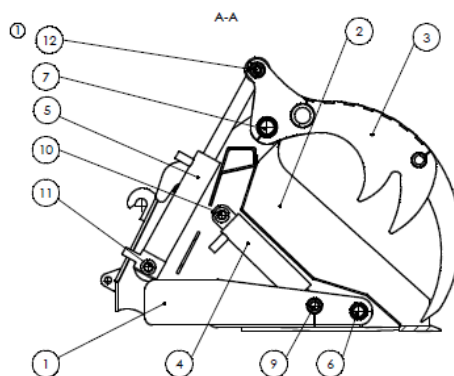
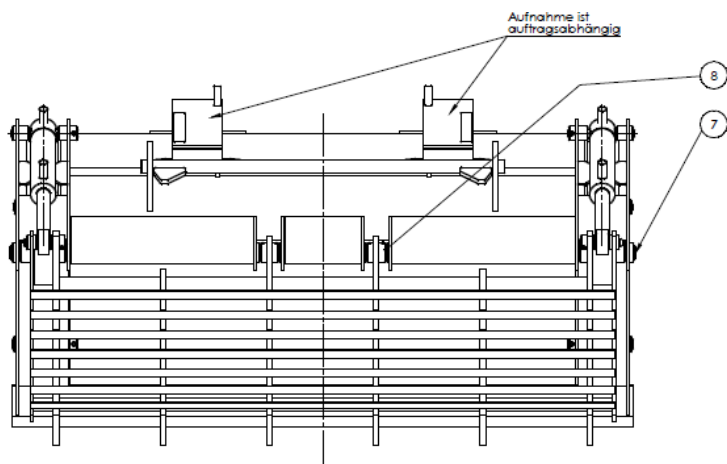

Hierzu gehört Blatt 2 dieser Zeichnung	Name	Datum	Kanten gratfrei 
	Bearb. S.Bs.	30.05.11	
	Gepr.		
	Notiz		

<b>Silagebeißschaufel Typ S - Hochkippfunktion - Grundausrüstung</b>			Stand 04/2018
<b>Pos.</b>	<b>Artikel – Nr.</b>	<b>Bezeichnung</b>	<b>Anzahl / Position</b>
	70801520	Schürfleiste, hochverschleißfest 150 x 20mm, 500 HB	Pro lfdm
04	71400829	Hydraulikzylinder 80 / 50 x 250 mm SZ	2
04.1	71508050	Dichtsatz 80/50 FAR	2
05	71400830	Hydraulikzylinder 80 / 50 x 308 mm	2
05.1	71508050	Dichtsatz 80/50 FAR	2
06	71202440	Lagerbolzen 240 x 40 mm	2
06.1	71304030	Messingbuchse 40 / 30 mm	4
07	71202450	Lagerbolzen 245 x 50 mm	2
07.1	71305030	Messingbuchse 50 / 30 mm	4
08	71201650	Lagerbolzen 160 x 50 mm	0 oder 2
08.1	71305030	Messingbuchse 50 / 30 mm	0 oder 4
09	71201630	Lagerbolzen 168 x 30 mm	2
09.1	71303045	Stahlbuchse 30 / 40 x 40mm gehärtet	2
10	71202331	Lagerbolzen 235 x 30 mm	2
10.1	71303045	Stahlbuchse 30 / 40 x 40mm gehärtet	2
11	900000003556	Lagerbolzen 245 x 30 mm	2
11.1	71303030	Messingbuchse 30 / 30 mm	4
12	900000004559	Lagerbolzen 150 x 30 mm	2
12.1	71303040	Messingbuchse 30 / 40 mm	2